Preise:

Erwachsene	24,90 € I 21,90 €* jew. zzgl. Vvk. *mit Gästekarte
Kinder bis 14 Jahre	21,90 € zzgl. Vvk.

Bitte sorgen Sie selbst für ausreichend Trinken und Vesper.

Informationen & Tickets:
Tourist-Information Bad Krozingen
Thürachstraße 4 • 79189 Bad Krozingen
Tel.: +49 7633 / 4008 - 164
www.bad-krozingen.info

Veranstalter: Oliver Haury

Oliver Haury: „Esel strahlen eine außerordentliche Ruhe aus und tragen sehr zu unserer Entschleunigung bei. Ihr freundliches Wesen bereitet uns selbst immer wieder große Freude.“

Erlebnis der besonderen Art

Eselwanderung und Wildkräuterführung

Entspannt durch`s Markgräflerland... mit den Eseln Angelo und Paulina

Erleben Sie eine Wanderung der besonderen Art unter dem Motto „Esel führen - Natur erspüren“. Die beiden 17-jährigen Esel Angelo und Paulina geben dabei das Tempo an. Der banu-zertifizierte Natur- und Landschaftsführer Oliver Haury freut sich darauf, Ihnen die Schönheit seiner Heimat präsentieren zu dürfen. In gemächlichem Tempo wandern Sie gemeinsam mit den Vierbeinern durch das Markgräflerland, erfahren viel über die Natur und die heimischen Wildkräuter. Wie geht man mit ihnen um, wie erkennt und unterscheidet man diese. Und natürlich gibt es Tipps und Tricks, die leckeren Wildkräuter für die heimische Küche zu verwenden. Die spannenden Wandertouren sind gleichzeitig Augenblicke der Entspannung und Harmonie.

Wanderführer:

Oliver Haury sowie die Esel Angelo und Paulina
Zertifizierter Natur- und Landschaftsführer, Gästeführer im Naturpark Südschwarzwald, Wildpflanzen- und Heilkräuterpädagoge

Die Esel- und Kräuterwanderung startet vor der Vita Classica. Der Weg führt in und um den Bad Krozinger Kurpark, ggf. auch auf den Biengener Rebberg. Der Kurpark bietet mit seinen vielen bunten Blumenbeeten und den beiden Blumenpfauen, den Wahrzeichen des Kurparks, einen prächtigen und farbenfrohen Anblick auf rund 40 Hektar. Hier können Sie am Fluss entlang spazieren und den alten und seltenen Baumbestand bewundern. Auf dem Rebberg können Sie wunderschöne Ausblicke genießen. Insgesamt beträgt die Strecke etwa 8 km.

Termine 2022:

19. Februar / 19. März, jeweils 12.30 - 17.00 Uhr
23. April / 21. Mai, jeweils 13.30 - 18.00 Uhr
18. Juni / 17. September, jeweils 13.30 - 18.00 Uhr
15. Oktober / 19. November, jeweils 12.30 - 17.00 Uhr

Treffpunkt:
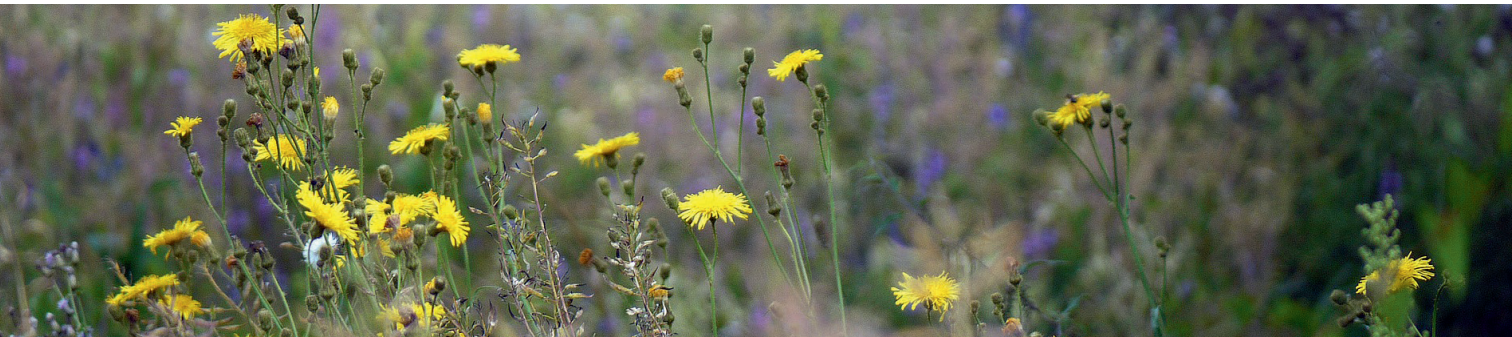
Vor dem Eingang der Vita Classica, auf der Wiese beim Geldautomaten.